

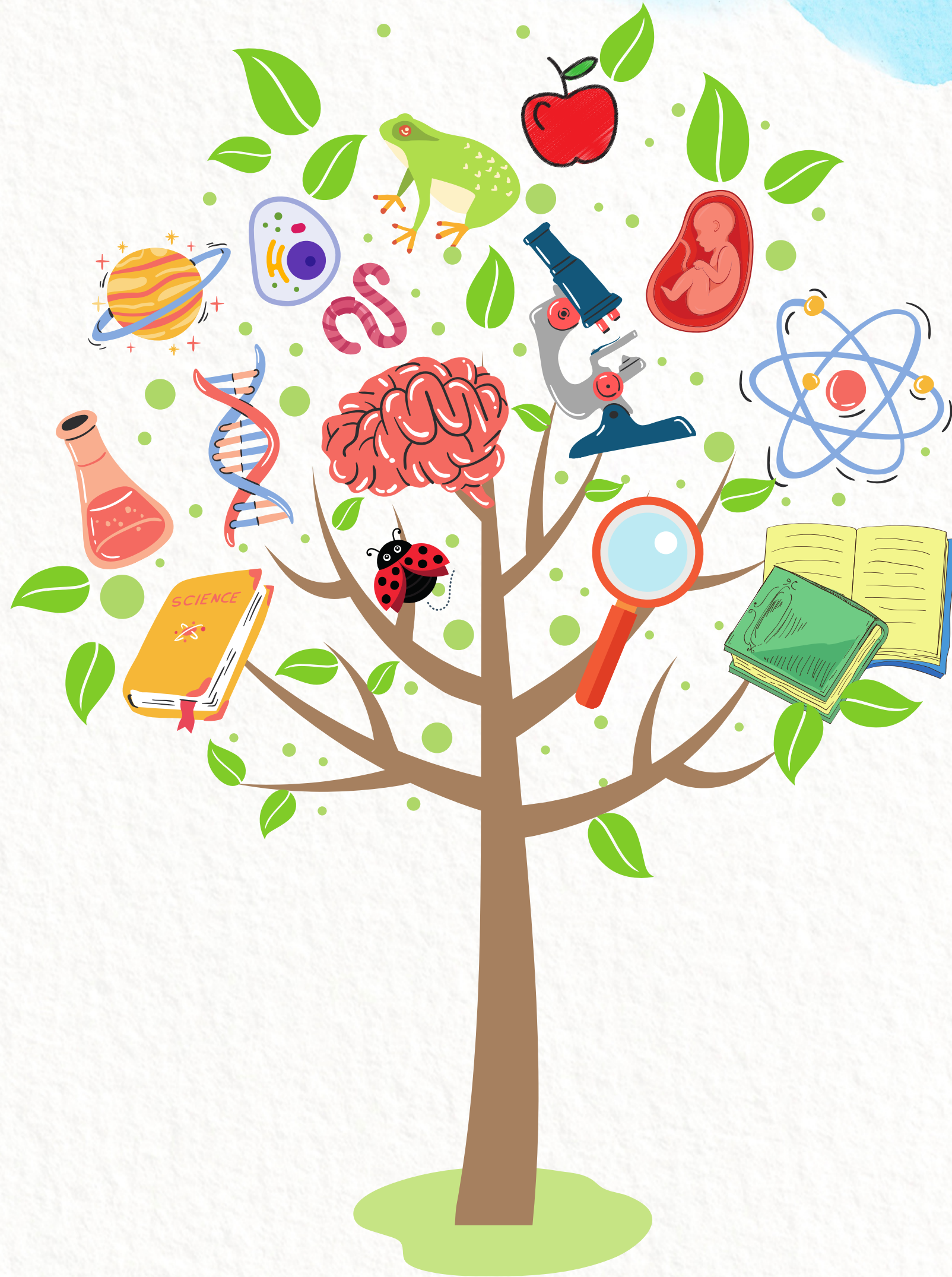

Área de Ciências
apresenta:



Escola de Educação Básica
Universidade Federal de Uberlândia



II JORNADA (COM)CIÊNCIA

Bicentenário da independência: 200 anos de ciência, tecnologia e
inovação no Brasil

19, 20 e 21 de outubro de 2022



PROGRAMAÇÃO JORNADA (COM)CIÊNCIA

Inscreva-se já:

<https://forms.gle/PpWVx3gSKaX6kzcM6>



19/10/22 (quarta-feira):

- Quem são os/as cientistas que se destacaram ao longo da história?



20/10/22 (quinta-feira):

- Como pesquisadores brasileiros contribuíram para a ciência?
- Minicursos (vagas **limitadas**)



21/10/22 (sexta-feira):

- Conhecendo as pegadas de mamíferos silvestres: papel dos cientistas (4° a 6° anos)
- Papel de crianças e jovens na pesquisa

Oficina (19/10/22)



QUEM SÃO OS/AS CIENTISTAS QUE SE DESTACARAM AO LONGO DA HISTÓRIA?

Prof. Me. Rones Aureliano de Souza.

- **Público alvo:** estudantes (4° ao 9°s ano e PROEJA), familiares/comunidade escolar.
- **Que horas?** 14h às 15h30.
- **Onde?** Anfiteatro da ESEBA.
- **Inscrição:**
<https://forms.gle/PpWVx3gSKaX6kzcM6>

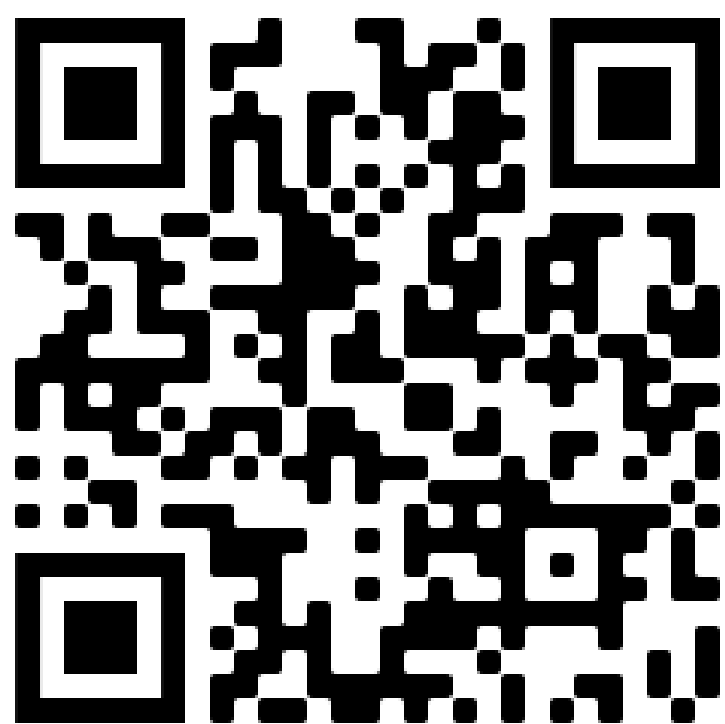



Oficina (20/10/22)



COMO PESQUISADORES BRASILEIROS CONTRIBUÍRAM PARA A CIÊNCIA?

Me. Paulo Enrique Cuevas Mestanza

- **Público alvo:** estudantes (4° ao 9°s ano regular e PROEJA), familiares/comunidade escolar.
- **Que horas?** 14h às 15h30.
- **Onde?** Google meet
- **Inscrição:**
<https://forms.gle/PpWVx3gSKaX6kzcM6>

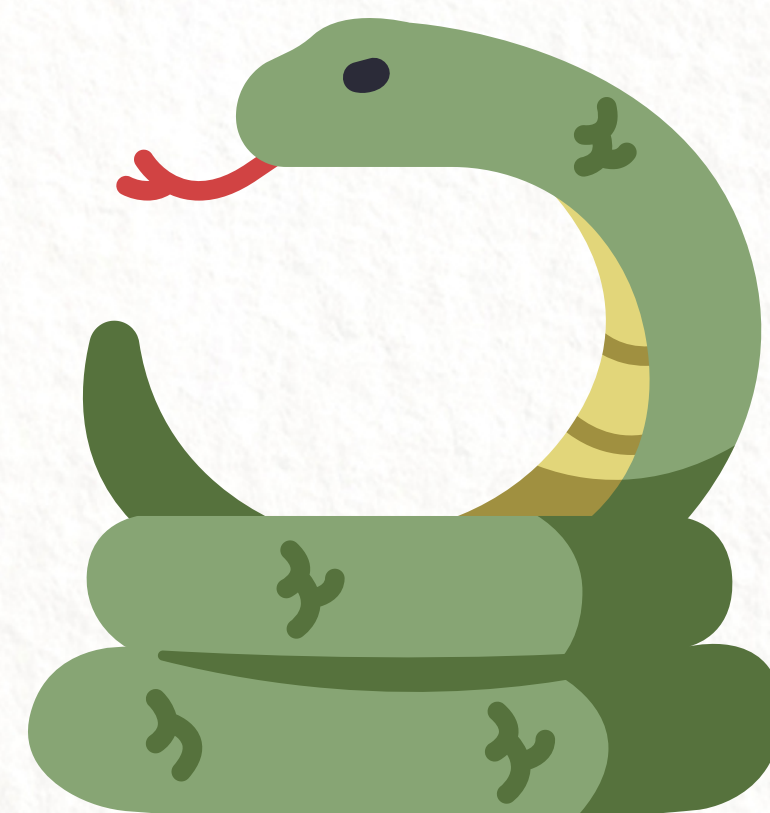
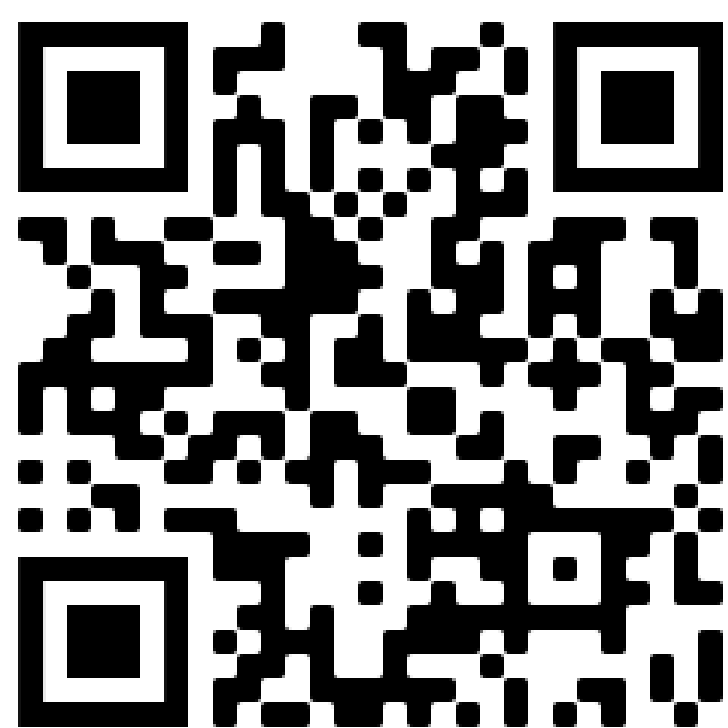
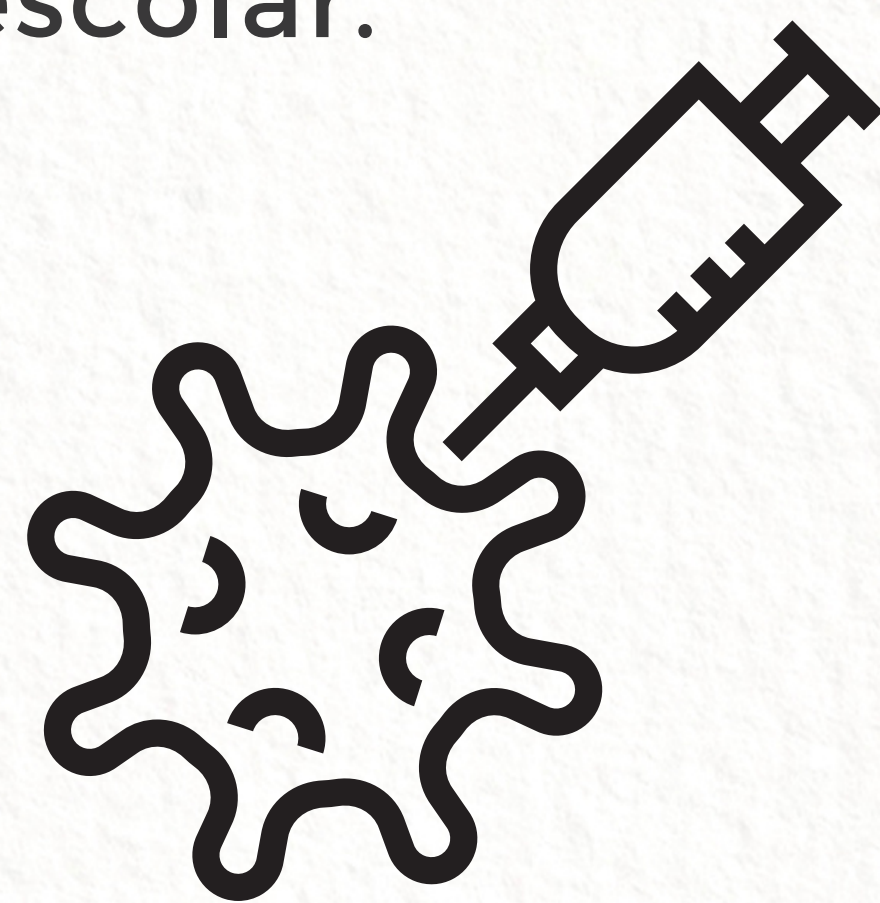

Minicursos (20/10/22)

4° e 5°
anos

"Conhecendo museus de Ciências pelo mundo"

Profa. Ma.Talita Martins Faria Marques

Que horas? 14h às 16h Onde? Google meet



6° e 7°
anos

"A ciência para a conservação: aves e biomonitoramento"

Profa. Dra. Vanessa Fonseca Gonçalves
Dr. Paulo Vitor Alves Ribeiro

Que horas? 14h às 16h Onde? Laboratório Ciências



8° e 9°
anos

"Da natureza ao produto: aplicação da biotecnologia no nosso cotidiano"

Prof. Dr. David Collares Aché

Que horas? 14h às 16h Onde? Laboratório Ciências



PROEJA

"Enriquecimento ambiental para animais cativos"

Profa. Dra. Larissa Nahas D. de Oliveira

Que horas? 19h às 20h30 Onde? Laboratório Ciências



Inscreva-se:



Oficinas (21/10/22)



- **Que horas?** 14h às 15h30 **Inscreva-se:**

CONHECENDO AS PEGADAS DE MAMÍFEROS SILVESTRES: O PAPEL DOS CIENTISTAS

Profa. Dra. Katia Facure

- **Público alvo:** estudantes (4° ao 6° ano), familiares/comunidade escolar.
- **Onde?** Pátio da ESEBA.
- **Vagas limitadas (15 vagas)!**



PAPEL DE CRIANÇAS E JOVENS NA PESQUISA



Profa. Me. Maísa Gonçalves da Silva
Prof. Dr. Alex Carvalho de Medeiros

- **Público alvo:** estudantes (4° ao 9° ano e PROEJA), familiares/comunidade escolar.
- **Onde?** Anfiteatro da ESEBA.





Divulgação de trabalhos

As produções dos/as estudantes da ESEBA estarão disponíveis no padlet e/ou nas paredes da escola.



Confira aqui:

