

PASSO A PASSO PARA A RENOVAÇÃO DE MATRÍCULA - ANO LETIVO 2022

Passo 1

Acesse o Portal do Estudante pelo endereço www.portalestudante.ufu.br
O responsável pelo estudante deverá informar o login e a senha.



Caro aluno,
Favor informar o seu login e senha para acessar o portal Área do Estudante

Instruções:

- Aluno especial da Pós-graduação deverá solicitar matrícula na respectiva Coordenação de Curso.
- Para providenciar o e-mail institucional, acesse o endereço eletrônico www.mail.ufu.br, clique no link **Email para estudantes**, informe sua matrícula e senha nos campos referente ao dados para **Ativar Conta Aluno**

Acesso Restrito

Login:

Senha:

[Esqueci minha senha](#)

- 1 Digite o Login
- 2 Digite a senha
- 3 Clique em entrar

Passo 1

Caso não tenha esses dados, favor encaminhar e-mail para secretaria@eseba.ufu.br. Redefina a senha caso a tenha perdido.

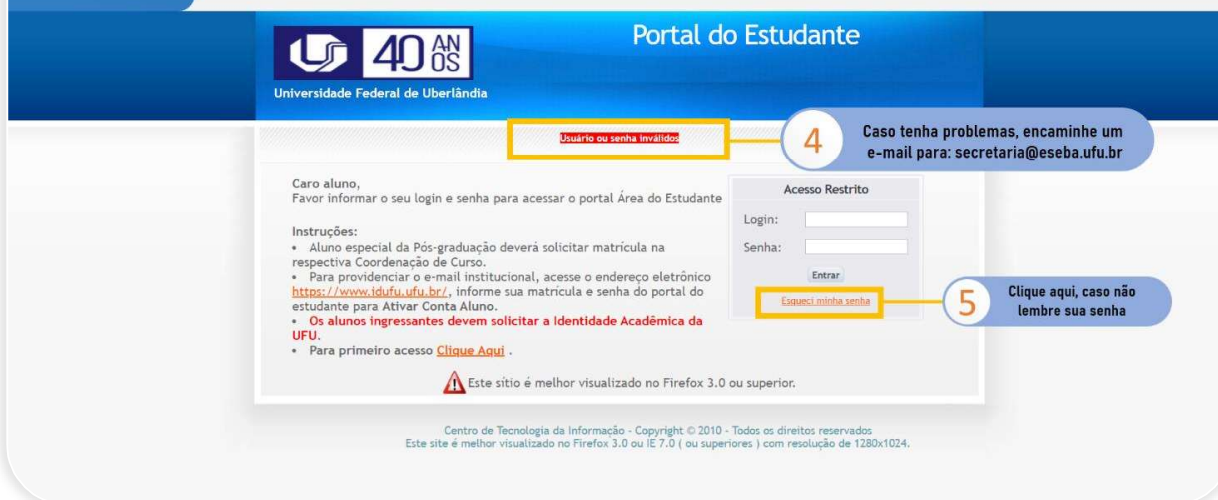

Caro aluno,
Favor informar o seu login e senha para acessar o portal Área do Estudante

Instruções:

- Aluno especial da Pós-graduação deverá solicitar matrícula na respectiva Coordenação de Curso.
- Para providenciar o e-mail institucional, acesse o endereço eletrônico <https://www.idufu.ufu.br/>, informe sua matrícula e senha do portal do estudante para Ativar Conta Aluno.
- **Os alunos ingressantes devem solicitar a Identidade Acadêmica da UFU.**
- Para primeiro acesso [Clique Aqui](#).

Acesso Restrito

Login:

Senha:

[Esqueci minha senha](#)

4 Caso tenha problemas, encaminhe um e-mail para: secretaria@eseba.ufu.br

5 Clique aqui, caso não lembre sua senha

Usuário ou senha inválidos

Este sitio é melhor visualizado no Firefox 3.0 ou superior.

Centro de Tecnologia da Informação - Copyright © 2010 - Todos os direitos reservados
Este site é melhor visualizado no Firefox 3.0 ou IE 7.0 (ou superiores) com resolução de 1280x1024.

Passo 1

Caso seja necessário recuperar sua senha.

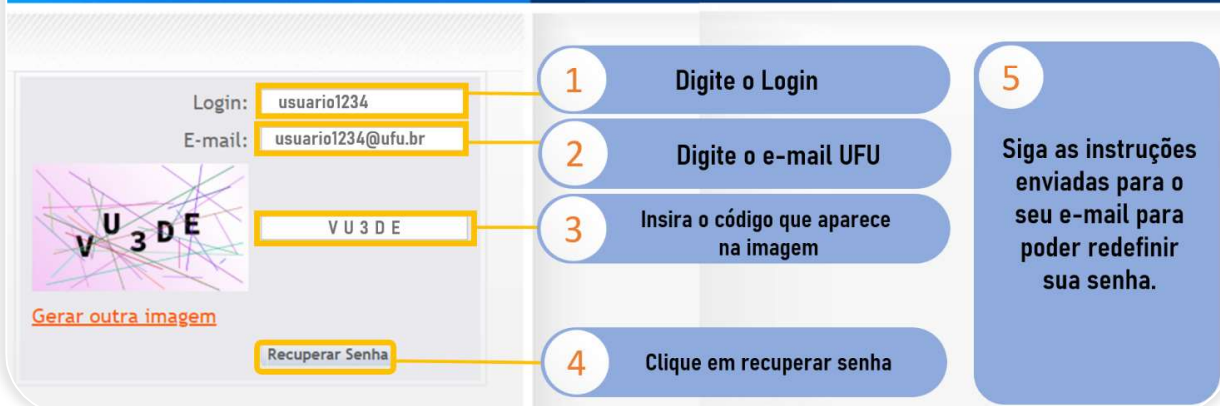

The screenshot shows the login interface with the following elements and annotations:

- 1** Digite o Login: Points to the 'Login:' input field containing 'usuario1234'.
- 2** Digite o e-mail UFU: Points to the 'E-mail:' input field containing 'usuario1234@ufu.br'.
- 3** Insira o código que aparece na imagem: Points to a CAPTCHA image showing 'V U 3 D E' and the corresponding input field.
- 4** Clique em recuperar senha: Points to the 'Recuperar Senha' button.
- 5** Siga as instruções enviadas para o seu e-mail para poder redefinir sua senha: A general instruction box on the right side of the page.

Passo 2

No menu Eseba, clicar na opção Rematrícula 2022

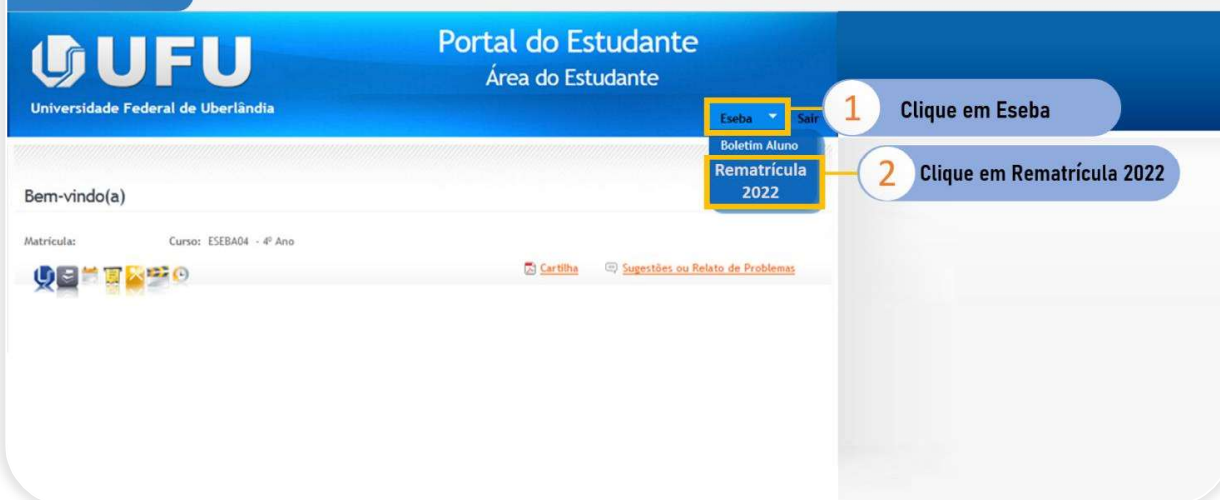

The screenshot shows the 'Portal do Estudante' interface with the following elements and annotations:

- 1** Clique em Eseba: Points to the 'Eseba' dropdown menu in the top navigation bar.
- 2** Clique em Rematrícula 2022: Points to the 'Rematrícula 2022' option in the dropdown menu.

Additional visible text on the page includes: 'UFU Universidade Federal de Uberlândia', 'Portal do Estudante Área do Estudante', 'Bem-vindo(a)', 'Matricula: Curso: ESEBA04 - 4º Ano', and links for 'Cartilha' and 'Sugestões ou Relato de Problemas'.

Passo 3

Ler a política de privacidade da ESEBA UFU e declarar que está ciente das informações, clicando no ícone abaixo, conforme demonstrado.



1 Ler e Marcar a opção

Declaro estar ciente das informações apresentadas.

2 Clicar em concordar

Passo 4

Ler o comunicado sobre a rematrícula e declarar que está ciente das informações, clicando no ícone abaixo, conforme demonstrado.



1 Ler e Marcar a opção

Declaro estar ciente das informações apresentadas.

2 Clicar em concordar

Passo 5

Tomar ciência sobre o boleto de contribuição espontânea.

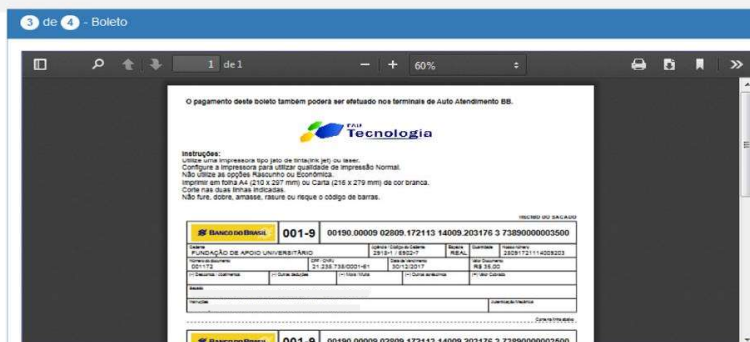

1 Ler e Marcar a opção

2 Clicar em concordar

Para cumprimento das suas finalidades, a Eesba conta com a contribuição espontânea dos responsáveis pelos(as) alunos(as), com o objetivo de suprir a escola de recursos orçamentários extras, possibilitando, assim, complementar a merenda escolar e realizar serviços emergenciais do cotidiano escolar, dentre outras ações do dia a dia que, não são possíveis, em curto prazo, de serem atendidas pelo orçamento da escola através do processo de licitação.

Declaro que li a informação.

Concordo

Não Concordo

Passo 6

Atualizar o endereço, o telefone e o e-mail do responsável. Após preencher os dados, confirmar a veracidade das informações e finalizar o processo para rematrícula clicando em concordar.

1 Atualizar os dados

2 Ler, marcar e clicar em concordar

Confirmo a veracidade das informações prestadas e declaro aceitar as normas da Eesba/UFU expressas no Regulamento Escolar e no manual do aluno.

Concordo Não Concordo

Passo 6

Após finalizar o processo de matrícula, serão disponibilizados para impressão, o comunicado sobre a matrícula, a política de privacidade e o boleto de

conforme abaixo:

Baixar Arquivos [Comunicado, Lista Materiais e Boleto]

A matrícula do seu(a) filho(a) foi realizada com sucesso!



Comunicado



Política de Privacidade



Boleto

Fechar

Para esclarecimento de dúvidas, favor encaminhar e-mail para: secretaria@eseba.ufu.br

Atenciosamente,
Secretaria Escolar - ESEBA UFU

